1:10,000 地形図

豊明市土地区画整理事業箇所図

名古屋都市計画区域
豊明市都市計画図

（市街化区域）愛知県告示 第907号 昭和45年11月24日
愛知県告示 第188号 昭和54年3月2日
愛知県告示 第390号 昭和59年4月4日
愛知県告示 第749号 平成22年12月24日
愛知県告示 第214号 平成31年3月29日
愛知県告示 第176号 令和4年3月29日
（計画道路）建設省告示 第2485号 昭和40年8月28日(当初)
愛知県告示 第767号 平成22年12月24日(変更)
豊明市告示 第80号 平成22年12月24日(変更)

（用途地域）愛知県告示 第743号 昭和47年9月16日
愛知県告示 第1171号 昭和48年12月17日
愛知県告示 第198号 昭和54年3月2日
愛知県告示 第1308号 昭和54年12月21日
愛知県告示 第390号 昭和59年4月4日
愛知県告示 第396号 昭和61年4月14日
愛知県告示 第467号 平成8年5月31日
愛知県告示 第410号 平成13年5月15日
愛知県告示 第754号 平成22年12月24日
豊明市告示 第3号 平成29年4月1日
豊明市告示 第14号 平成31年3月29日
豊明市告示 第20号 令和4年3月29日

（計画緑地）愛知県告示 第148号 平成4年2月17日(当初)
愛知県告示 第783号 平成22年12月24日(最終)
（計画公園）豊明町告示 第39号 昭和48年7月24日(当初)
豊明市告示 第81号 平成22年12月24日(最終)
（防火・準防火地域）豊明市告示 第20号 昭和53年10月16日
豊明市告示 第5号 昭和54年3月2日
豊明市告示 第29号 昭和54年12月21日
豊明市告示 第14号 昭和59年4月4日
豊明市告示 第29号 平成8年5月31日
豊明市告示 第4号 平成29年4月1日
豊明市告示 第16号 平成31年3月29日
豊明市告示 第21号 令和4年3月29日

（地区計画）豊明市告示 第30号 平成8年5月31日
豊明市告示 第33号 平成13年5月1日
豊明市告示 第12号 平成15年4月1日
豊明市告示 第45号 平成17年7月15日(変更)
豊明市告示 第47号 平成19年9月1日
豊明市告示 第52号 平成20年5月1日
豊明市告示 第90号 平成21年7月1日
豊明市告示 第5号 平成29年4月1日
豊明市告示 第6号 平成29年4月1日
豊明市告示 第8号 平成30年4月1日(変更)
豊明市告示 第15号 平成31年3月29日
豊明市告示 第3号 令和3年2月1日

（高度利用地区）豊明市告示 第19号 昭和53年10月16日

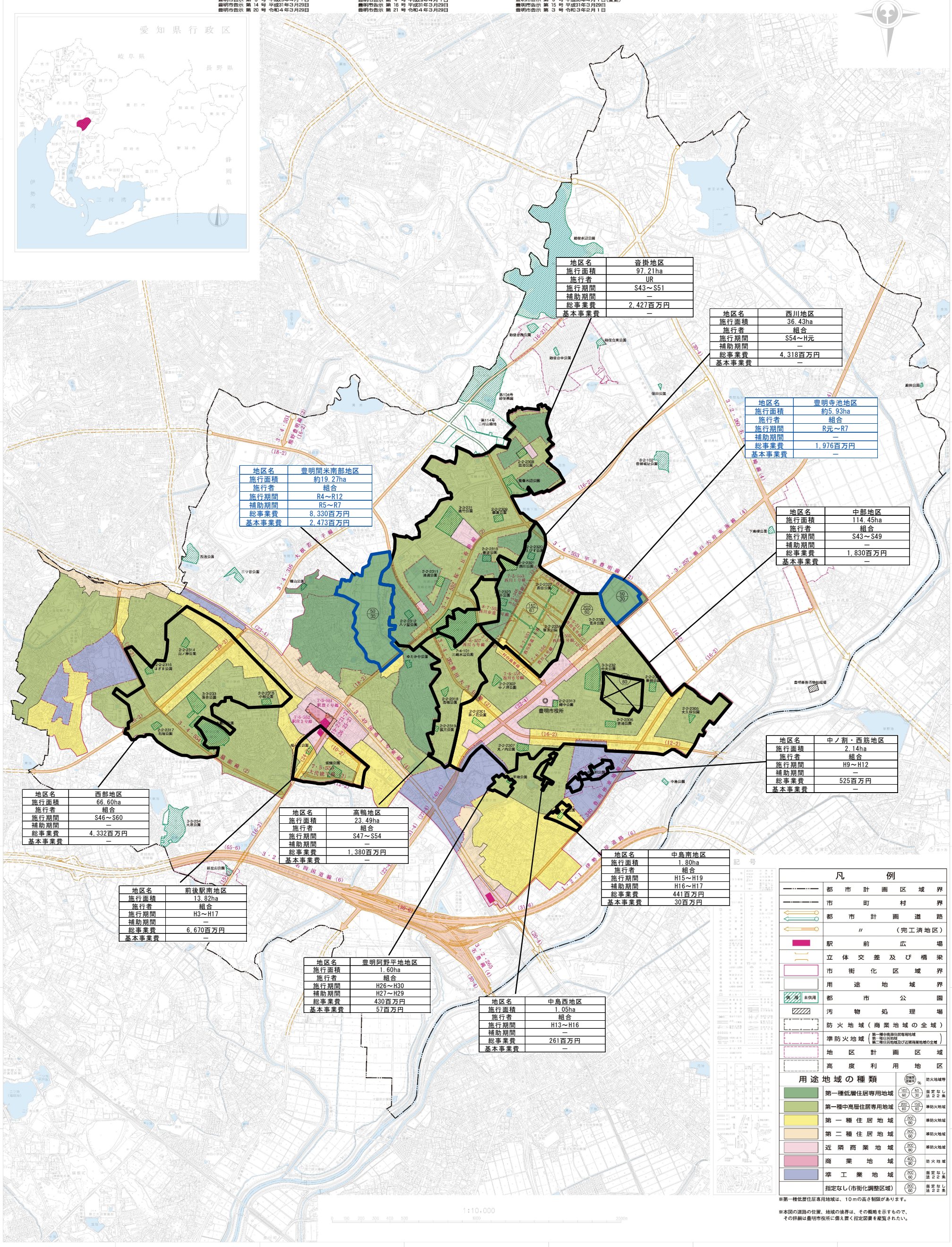

地区名	沓掛地区
施行面積	97.21ha
施行者	UR
施行期間	S43～S51
補助期間	―
総事業費	2,427百万円
基本事業費	―

地区名	西川地区
施行面積	36.43ha
施行者	組合
施行期間	S54～H元
補助期間	―
総事業費	4,318百万円
基本事業費	―

地区名	豊明寺池地区
施行面積	約5.93ha
施行者	組合
施行期間	R元～R7
補助期間	―
総事業費	1,976百万円
基本事業費	―

地区名	豊明間米南部地区
施行面積	約19.27ha
施行者	組合
施行期間	R4～R12
補助期間	R5～R7
総事業費	8,330百万円
基本事業費	2,473百万円

地区名	中部地区
施行面積	114.45ha
施行者	組合
施行期間	S43～S49
補助期間	―
総事業費	1,830百万円
基本事業費	―

地区名	中ノ割・西筋地区
施行面積	2.14ha
施行者	組合
施行期間	H9～H12
補助期間	―
総事業費	525百万円
基本事業費	―

地区名	西部地区
施行面積	66.60ha
施行者	組合
施行期間	S46～S60
補助期間	―
総事業費	4,332百万円
基本事業費	―

地区名	高鴨地区
施行面積	23.49ha
施行者	組合
施行期間	S47～S54
補助期間	―
総事業費	1,380百万円
基本事業費	―

地区名	中島南地区
施行面積	1.80ha
施行者	組合
施行期間	H15～H19
補助期間	H16～H17
総事業費	441百万円
基本事業費	30百万円

地区名	前後駅南地区
施行面積	13.82ha
施行者	組合
施行期間	H3～H17
補助期間	―
総事業費	6,670百万円
基本事業費	―

地区名	豊明阿野平地地区
施行面積	1.60ha
施行者	組合
施行期間	H26～H30
補助期間	H27～H29
総事業費	430百万円
基本事業費	57百万円

地区名	中島西地区
施行面積	1.05ha
施行者	組合
施行期間	H13～H16
補助期間	―
総事業費	261百万円
基本事業費	―

凡例

記号	凡例
	都市計画区域界
	市町村界
	都市計画道路
	〃（完工済地区）
	駅前広場
	立体交差及び橋梁
	市街化区域界
	用途地域界
休用 未供用	都市公園
	汚物処理場
	防火地域（商業地域の全域）
	準防火地域（第一種中高層住居専用地域 第一種住居地域 第二種住居地域及び近隣商業地域の全域）
	地区計画区域
	高度利用地区

用途地域の種類	建蔽率 容積率 %	防火地域等
第一種低層住居専用地域	100/80 50/80	指定なし 法22条
第一種中高層住居専用地域	200/60 150/60	準防火地域
第一種住居地域	200/60	準防火地域
第二種住居地域	200/60	準防火地域
近隣商業地域	200/80	準防火地域
商業地域	400/80	防火地域
準工業地域	200/60	指定なし 法22条
指定なし(市街化調整区域)	200/60	指定なし 法22条

※第一種低層住居専用地域は、10mの高さ制限があります。

※本図の道路の位置、地域の境界は、その概略を示すもので、その詳細は豊明市役所に備え置く指定図書を縦覧されたい。

1:10,000

令和4年11月作成